



Instructiekaart

PALGA – Instructiekaart Protocollen

Invullen doormiddel van: spraak, muis en toetsenbord (zie onder)

The screenshot shows the PALGA web application interface. At the top, there is a header with the PALGA logo and a search bar. Below the header, there are several input fields for 'Nieuw' (New) and 'Opvragen' (Retrieve), including fields for 'Nummer', 'Pat.nummer', 'Geb.datum', 'Naam man', and 'Naam vrouw'. The main content area is divided into several tabs: 'Inschr', 'NwAanvr', 'Kopie', 'Signaal', 'Spoed', 'Klin', 'Macro', 'MiConc', and 'Lc'. The 'NwAanvr' tab is selected. The form contains various fields for entering request details, such as 'Soort aanvraag', 'Datum??', 'Code aanvrager', 'Locatie', 'Hoofdaanvrager', 'Code ass.aanvr.', 'ZkhAss', 'Specialisme', 'Ziekenhuis', 'Afdeling', 'Type zorg', 'Aantal kopieen', 'Aard materiaal', 'Verrijgingswijze', 'Datum afname', 'Datum ontvangst', 'Datum inschrijving', 'Ontvangst locatie', and 'Aanleveringswijze'. The 'Aard materiaal' field is highlighted with a blue background and a yellow border. A blue arrow points from the text below to this field. The left sidebar contains a 'Dataset' section with options like 'Zoek rubriek', 'Herstellen', 'Opslaan + Sluiten', 'Sluiten', 'Verwijderen record', 'View', 'Eigenschappen', and 'Extra PZV'. Below this are sections for 'Dagelijks', 'Beheer', and 'Extern' with sub-options like 'beeld', 'spraak', 'Ins (Ctrl+L)', and 'protocol (Ctrl+M)'. A blue arrow points from the text below to the 'protocol (Ctrl+M)' option.

Opstarten Protocol

Invoeren bij nieuwe inschrijving:
→ Aard materiaal

Bij het opstarten van de Protocolmodule, wordt het protocol opgehaald wat bij aard materiaal is Ingevuld.

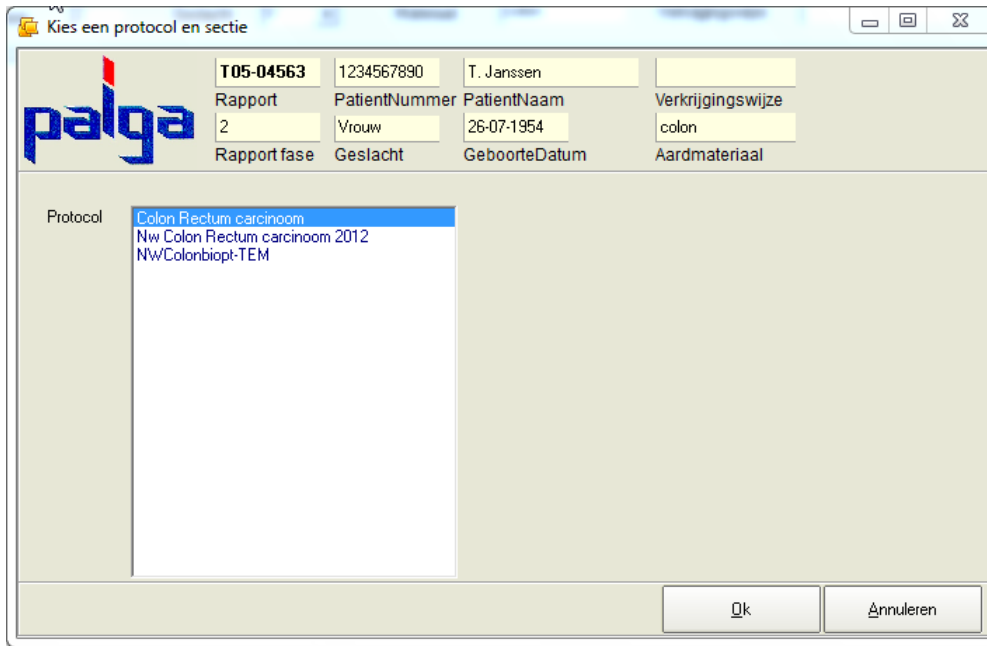

Als er meerdere protocollen zijn, met het zelfde aard materiaal, kan men de juiste protocol kiezen.

Keuze zoeken: <←>
<↑> <→> <↓>
Keuze doorzetten:
<Alt> <O> of <F10>

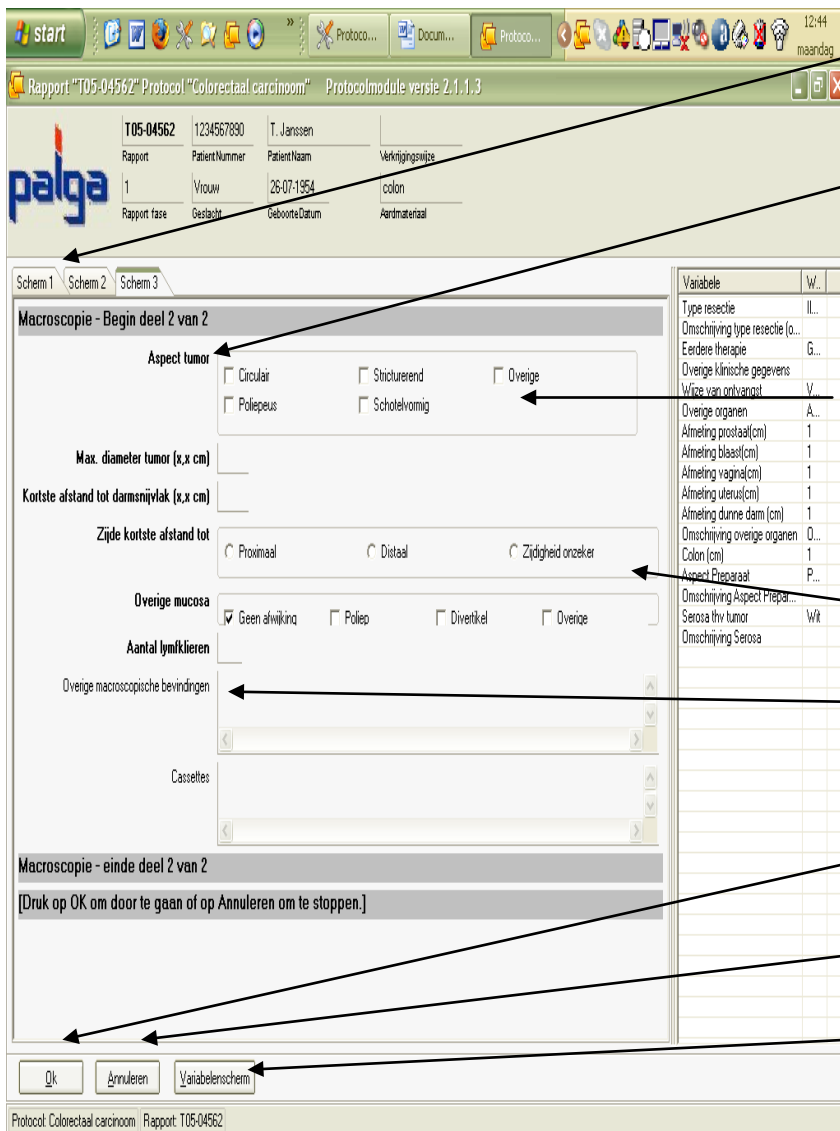

vanaf scherm 1
(aanklikken met muis)

Verplichte rubriek (tekst Vet)

Keuze zoeken:

<←> <↑> <→> <↓>

Keuze maken:

<space bar>

Gemaakte keuze ongedaan: <space bar>

Volgende rubriek: <Tab>

Keuze: <←> <↑> <→> <↓>

Keuze verwijderen:

Geen verplichte rubriek (tekst Niet-vet)

Volgend scherm: <Alt> <O> of <F10>

Verlaten protocol (afbreken) : <Alt> <A>

Variabelenscherm: zichtbaar maken

Startschem

Microscopie Open KI.gegevens Open Macroscopie Open Microscopie

Type resectie

Hemicolectomie rechts Low anterior resectie Colon transversum re

Hemicolectomie links Rectumamputatie Ileocaecaalresectie

Sigmoidresectie Subtotale colectomie Overige

Bekend met

Onbekend met e Familiaire adenocarcinoma (FAC) Atypische familiale adenomatose polyposis (AFAP) MUTYH geassocieerde polyposis (MAP) Hyperplastische colitis

Perforatie

Niet aanwezig Aanwezig Dubieus Onbekend

h obstructie/ileus

Nee Ja Onbekend

Metastase(n)

Niet gevonden Lever (bevestigd) Peritoneum (bevestigd)

Bij waarschuwing
<space bar> aanklikken

